

# PLAN DE NWC (2015)

## NWC MASTER PLAN (2015)



### VISION STATEMENT

El centro National Western rinde homenaje al espíritu pionero y a las promesas del Oeste durante todo el año a través de experiencias de larga vida como el arte, el entretenimiento, la concursos y el comercio.

*The National Western Center celebrates the pioneering spirit and promise of the West through year-round experiential life-long learning, the arts, entertainment, competition and commerce*

### GUÍAS PRINCIPALES

- ▶ Crear un destino durante todo el año
- ▶ Asegurar y hacer crecer la feria ganadera de National Western
- ▶ Posicionar a Denver a nivel mundial sobre el tema agrícola
- ▶ Reconectar y beneficiar a las comunidades cercanas

Los objetivos y estrategias enumerados aquí están codificadas en diferentes colores para mostrar cómo cada una apoya los valores del *Plan de Visión de la Comunidad del Triángulo*. La lista se ha resumido para incluir las estrategias que tienen un impacto directo en el Triángulo.

### GUIDING PRINCIPLES

- ▶ Create a year-round destination
- ▶ Secure and Grow the National Western Stock Show
- ▶ Position Denver Globally in Agricultural Issues
- ▶ Re-connect and benefit neighboring communities

The goals and strategies below are color-coded to illustrate how they informed the *Triangle Community Vision Plan Values*. This list has been summarized to include strategies directly relevant to the Triangle.

2015 NWC Master Plan

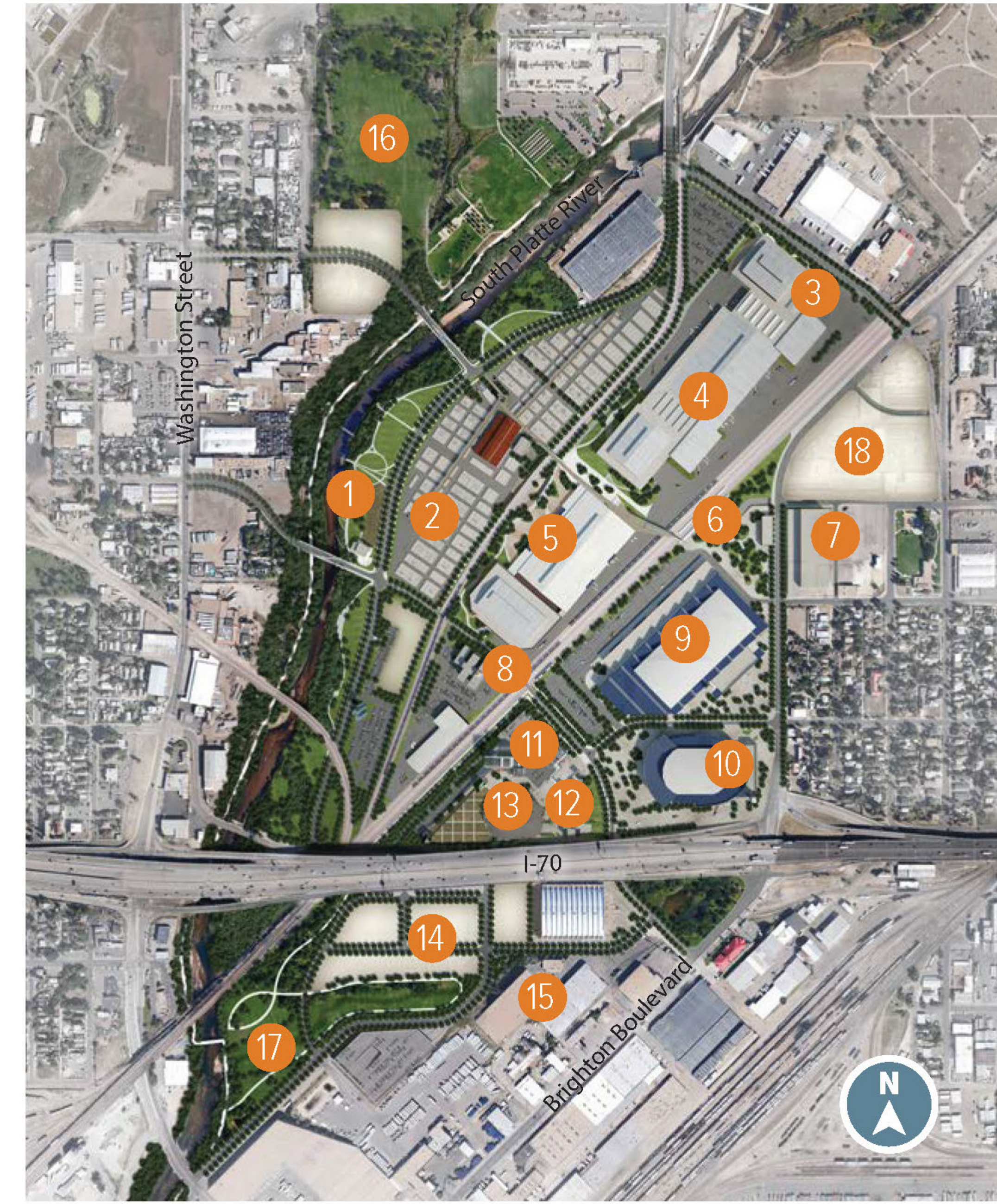

### Key Site Elements

- Water Resources Center and South Platte Riverfront
- Stockyards/Event Pavilion
- CSU Equine Sports Medicine Clinic
- Equestrian Center
- Livestock Center
- NWC Transit Station
- Shared Use/TOD Parking Structure
- Livestock Exchange Building/Flex Space
- Trade Show/Exhibition Hall
- New Arena
- CSU Center
- Colorado Commons
- Stadium Arena Market
- Coliseum Redevelopment
- Forney Transportation Museum
- Northside Park/Heron Pond
- Globeville Landing Park
- Future Transit Oriented Development

CNI	Integración entre la comunidad y el vecindario	Community and Neighborhood Integration
CNI	Crear límites de distritos espaciales y físicos que puedan atravesarse y crear conexiones naturales	Create porous district boundaries and physical, spatial, and psychological connections
CN3	Crear programas que apoyen la identidad del vecindario, la economía local y el desarrollo económico a través de capacitación, el incubamiento de negocios, el apoyo al emprendimiento y la colaboración con socios locales.	Create programming that supports neighborhood identity, the local economy, and economic development through training, local business incubation, fostering entrepreneurship, local partnerships, etc.
ERN	Ocupar el río y la naturaleza	Engage the River and Nature
ERN3	Tratar las aguas pluviales en el sitio y crear un impacto positivo en la calidad del agua pluvial, con enfoque en la cantidad que entra al río South Platte.	Treat stormwater onsite to create net zero or net positive impact on stormwater quality and quantity entering the South Platte River
CWH	Celebrar el patrimonio del oeste	Celebrate Western Heritage
IHW	Inspirar bienestar y salud	Inspire Health and Wellness
IHW 1	Promover alimentos saludables, la seguridad alimentaria y proveedores locales de comida • IHW 1.1: Aumentar la disponibilidad de alimentos saludables, asequibles, y recursos alimentarios adaptados a la cultura local durante todo el año.	Promote healthy food options, food security, and locally sourced foods • IHW 1.1: Increase availability of healthy, affordable, culturally appropriate food sources, ideally year-round
IHW 2	IHW 2.1: Proporcionar transporte multimodal y conexiones, en particular hacia estaciones de autobuses, vecindarios, centros de empleo, parques y otros destinos	IHW 2.1: Provide multi-modal transportation connections, particularly to major transit stops, neighborhoods, employment centers, parks, and other destinations
IHW 4	Establecer y superar la calidad de vida de indicadores clave (olor, ruido, contaminación lumínica, tráfico, etc.) para mantener salud entre los vecinos y visitantes	Establish and meet or exceed quality of life indicators (odor, noise, light pollution, traffic, etc.) for visitors and neighbors
IHW 5	Reducir o mitigar el efecto de las islas de calor para reducir el impacto en la salud, el uso de energía, etc.	Reduce and/or mitigate heat island effect to reduce its impact on health, energy use, etc.
BCC	Construir intersecciones culturales	Build Cultural Crossroads
BCC 1	Proporcionar espacios físicos y programáticos para la creatividad cultural	Provide physical and programmatic space for cultural and artistic activity
BCC 2.1	Proporcionar espacios físicos y programáticos para que la innovación crezca como resultado de la intersección de culturas (por ejemplo, empresarios locales y negocios globales, Estados Unidos y compañías al otro lado del mundo etc.)	Provide physical and programmatic space for innovation to emerge from the crossing of cultures (e.g., local entrepreneurs and global businesses, US and overseas companies, etc.)
BPFI	Ser pioneros y promover la innovación	Be Pioneering and Foster Innovation
BPFI 2	Promover las relaciones empresariales e innovar, particularmente en torno al tema de la comida y los sistemas de comida [...]	Foster entrepreneurship and innovation, particularly around food and food system [...]
CFE	Crear entretenimiento y experiencias divertidas	Create Fun and Entertaining Experiences
CFE3	Crear actividades atractivas y proporcionar espacios flexibles para una variedad de experiencias	Create outdoor activity spaces to provide flexible uses and a variety of experiences
CLRGI	Desarrollar las inteligencias locales, regionales y globales	Grow Local, Regional, and Global Intelligence
CLRGI 4	Crear o ampliar los programas concurrentes para soportar tutorías, entrenamientos, formación y prácticas en el NWCC	Create or extend existing programs to support mentorships, training, and internships at the NWCC
EER 1	Apoyar la regeneración ética	Embrace and Ethic of Regeneration
EER 6	Explorar el uso de escalas de calificación empleadas en el sistema del distrito, como los EcoDistricts, LEED-ND, etc.	Explore using a district scale rating system, such as EcoDistricts, LEED-ND, etc.

### Roadway Connections

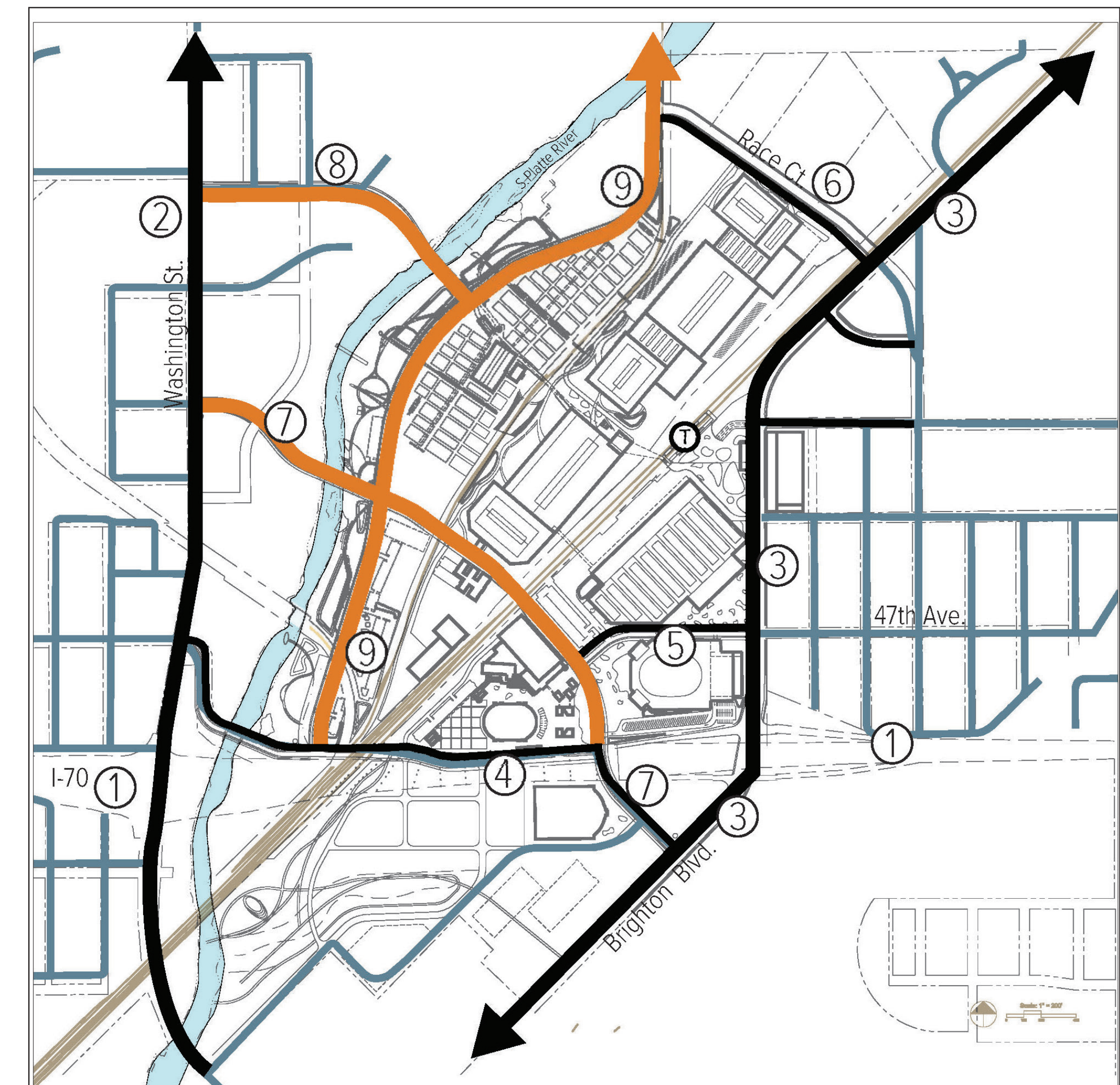

- Legend
- New Streets
  - Existing Streets
  - Streets With Improvements
  - Commuter Rail Station

### Bike Connections



- Legend
- Proposed and Existing Streets
  - Separated Two-Way Cycle Track
  - Neighborhood Bike Routes
  - Separated In-Roadway Bike Lanes
  - S. Platte River Trail
  - Bike and Pedestrian Only Facility
  - Commuter Rail Station

# PLAN DE VISIÓN COMUNITARIA PARA EL TRIANGULO DE NWC

## NWC TRIANGLE COMMUNITY VISION PLAN

